

GEODETA UPRAWNIONY
mgr inż. Marcin Drobot
nr uprawnień 21694

SKALA 1: 1000



PARAFIA RZYMSKO - KATOLICKA
PW NAJŚWIĘTSZEJ MARYI PANNY SZKAPLERZNEJ W SZYNWAŁDZIE
SZYNWAŁD 1, 33-158 SZYNWAŁD

STAROSTWO POWIATOWE
w TARNOWIE
33-100 Tarnów, ul. Narutowicza 33
tel. centr. 14 68 83 300

Załącznik Nr 1 do decyzji
znak VAB.6740.1517.2015
z dnia 16.12.2015r

Z up. STAROSTY
inż. Maria Kuczek
DYREKTOR
Wydziału Urbanistyki, Architektury i Budownictwa

Poświadcza się, że niniejszy dokument został opracowany w wyniku prac geodezyjnych i kartograficznych, których rezultaty zawiera operat techniczny wpisany do ewidencji materiałów państwowego zasobu geodezyjnego i kartograficznego	
Organ prowadzący państwowy zasób geodezyjny i kartograficzny	STAROSTA TARNOWSKI
Identyfikator ewidencyjny materiału zasobu - operatu technicznego	P.1216.2014.0529
Data wpisania materiału zasobu do ewidencji	2014-12-04
Imię, nazwisko i podpis osoby reprezentującej organ	Z up. STAROSTY

mgr inż. Bartosz Borczyk
St. Geodeta w Wydziale Geodezji

ORIENTACJA Skala 1 : 10000

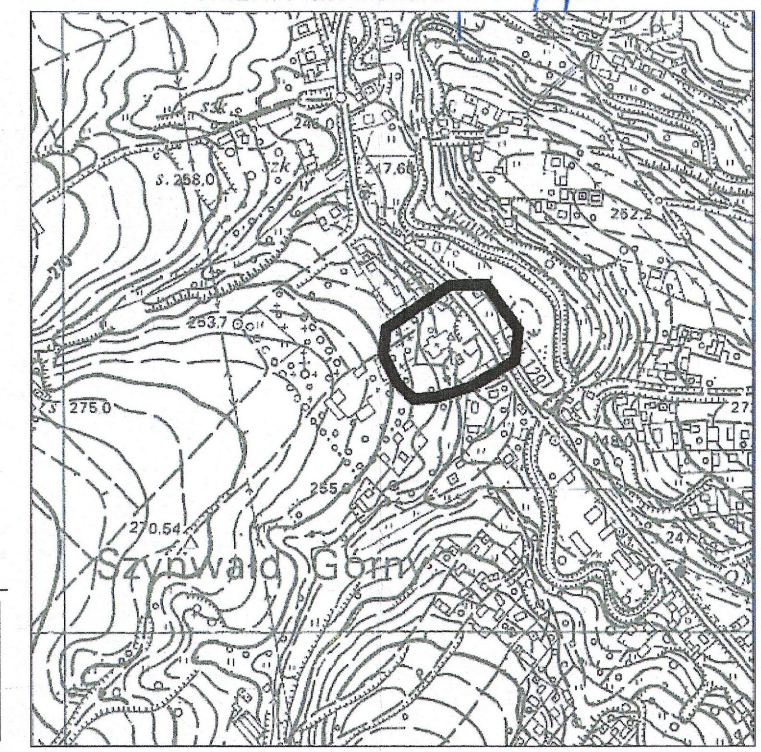

<p>Godło mapy w układzie 2000: 7.123.22.11</p> <p>Godło mapy w układzie 65: 174.124.05 (266)</p> <p>województwo: małopolskie powiat: tarnowski miejscowość: Skrzyszów jednostka ewidencyjna: 121608 2 - Skrzyszów Gmina obręb: 0005 - Szynwałd nr działki: 1588/3 i inne ID: 6640.6258.2014</p>	<p>MAPA DO CELÓW PROJEKTOWYCH</p> <p>powstała na podstawie przeskalowania mapy zasadniczej w skali 1:2000 i pomiaru bezpośredniego w terenie</p> <p>Układ 2000 Kronsztadt 60 SKALA: 1:1000</p> <p>Zaktualizowano w terenie wg stanu z dnia 10.11.2013r.</p>	<p>Wykonawca:</p> <p>KATASTER Usługi Geodezyjne i Kartograficzne mgr inż. Marcin Drobot Buchcice 138, 33-170 Tuchów, tel. 666013550 NIP 9930387713 REGON 123230644</p> <p>GEODETA UPRAWNIONY mgr inż. Marcin Drobot nr uprawnień 21694</p>
<p>Charakter planowanej inwestycji nie wpłynie na sposób zagospodarowania gruntów objętych mapą do celów projektowych. Mapę sporządzono bez ustalenia służebności gruntowych. Uwaga! Nie wyklucza się istnienia w terenie innych, nie wykazanych na niniejszej mapie urządzeń podziemnych, które nie były zgłaszane do inwentaryzacji.</p>		

PROJEKT ZAGOSPODAROWANIA TERENU DO PROJEKTU BUDOWLANEGO IZOLACJI FUNDAMENTÓW I ŚCIAN PIWNICZNYCH, PODBIĆCIA FUNDAMENTÓW, REMONTU POSADZEK W BUDYNKU KOŚCIOŁA PARAFIALNEGO PW NAJŚWIĘTSZEJ MARYI PANNY SZKAPLERZNEJ WRAZ REMONTEM ŚCIEŻKI PROCESYJNEJ, REMONTEM OGRODZENIA, DRENAŻEM I KANALIZACJĄ OPADOWĄ W SZYNWAŁDZIE NA DZ. NR 1588/1, 1588/2, 1588/3, 1588/4, 1588/5, 1589/2

30 WRZ 2015
UZGODNIŁO ZE STANOWISKIEM
KONSERWATORSKIM
Z up. małopolskiego Województwa
Konservator: Zbyszek Kraków

- LEGENDA:
ZAKRES OPRAWOWANIA
1. ISTNIEJĄCY BUDYNEK KOŚCIOŁA
 2. ISTNIEJĄCE SCHODY Z KAMIEŃ PIASKOWCA
 3. ISTNIEJĄCY POMNIK
 4. ISTNIEJĄCE SCHODY TERENOWE
 5. ISTNIEJĄCA ZABUDOWA SĄSIEDNIA
 6. ISTNIEJĄCY PARKING
 7. ISTNIEJĄCA SKARPA
 8. ISTNIEJĄCA OPASKA BETONOWA WOKÓŁ BUDYNKU PODLEGAJĄCA WYMIANIE NA OPASKĘ PRZEWIETRZAJĄCĄ GRYSOWĄ W OBRZĘBU GRANITOWYM (ODDZIELNE OPRAWOWANIE)
 9. ISTNIEJĄCA ŚCIEŻKA PROCESYJNA PODLEGAJĄCA WYMIANIE NAWIERZCHNI NA KOSTKĘ GRANITOWĄ WYM. 10x20x8cm
 10. ISTNIEJĄCE OGRODZENIE OBJĘTE PROJEKTEM REMONTU
 - 10a. PROJEKTOWANY FRAGMENT OGRODZENIA ODCINEK CE

- PROJEKTOWANA KANALIZACJA OPADOWA odwodnienie terenu
- PROJEKTOWANA KANALIZACJA OPADOWA odwodnienie dachu
- PROJEKTOWANA DRENAŻ 1 kolektor na głębokości 1,20m
- PROJEKTOWANA DRENAŻ 2 na głębokości 80cm
- PROJEKTOWANA DRENAŻ 3 na głębokości niższego posadowienia części popiwnicznej
- kanalizacja opadowa do likwidacji

<p>AUTORSKA PRACOWNIA PROJEKTOWA architekt Dorota Krzyżanowska 33-100 TARNÓW, UL. TUCHOWSKA 25a tel./fax: (014) 628 80 90, 0604 257 169, e-mail: archd@wp.pl</p>		<p>OBIEKT: KOŚCIÓŁ PARAFIALNY P/W NAJŚWIĘTSZEJ MARYI PANNY SZKAPLERZNEJ W SZYNWAŁDZIE NA DZ. NR 1588/2, 1588/3, 1588/4, 1588/5</p>	
NAZWA RYSUNKU: PROJEKT ZAGOSPODAROWANIA TERENU	SKALA: 1:1000	DATA: MAJ 2015r	NR RYS. □
ZESPÓŁ PROJEKTOWY			
BRANŻA ARCHITEKTURA	PROJEKTOWAŁ: mgr inż. arch. DOROTA KRZYŻANOWSKA BUA-NB-8346/31/90, MP 03 23	[Signature]	
BRANŻA SANITARNA	PROJEKTOWAŁ: inż. ZDZISŁAW RZESZUTEK 355/82	[Signature]	
BRANŻA DROGOWA	PROJEKTOWAŁ: tech. ZYGMUNT MIKLASZ 123/70	[Signature]	

mgr inż. arch. Dorota Krzyżanowska
 WZAKRESIE BEZ OGRANICZEN
 UPR. NR UAN 8346/75/85