

KOLORYSTYKA ZEWNĘTRZNA OBIEKTU		
Rodzaj elementu	Materiał	Kolor
dach	dachówka ceramiczna	ceglasty
obróbki blacharskie	blacha	ceglasty
elewacja	tynek cienkowarstwowy	pastelowy żółty
stolarka okienna/drzwiowa	drewno	brązowy/biały
dach nad wykuszem	szkło akrylowe	przezroczysty

Inwentaryzacja:		
mgr inż. Marek Fijałkowski		
Upr. budowlane nr MAP/0253/OWOK/08 do kierowania i nadzorowania robót budowlanych bez ograniczeń w specjalności konstrukcyjno-budowlanej		
Opracowanie:	inż. Sara Krupa	
Obiekt:	BUDYNEK DWORU W ŁĘKAWICY	
Branża:	Inwentaryzacja	
Adres:	Dz. nr 976, obręb Łękawica, gmina Skrzyszów	
Investor:	Diecezja Tarnowska Kościoła Rzymskokatolickiego ul. Legionów 30 33-100 Tarnów	
Data:	Skala:	Nr.rys.:
10.2022	1:100	i-1
Nazwa rys.: ELEWACJA POŁUDNIOWO-WSCHODNIA		
Stadium.: INWENTARYZACJA		
Jednostka projektowa: F-PROJEKT		
mgr inż. Marek Fijałkowski, tel. 606 702 851 33-300 Nowy Sącz, ul. Słowacka 31		



KOLORYSTYKA ZEWNĘTRZNA OBIEKTU		
Rodzaj elementu	Materiał	Kolor
dach	dachówka ceramiczna	ceglasty
obróbki blacharskie	blacha	ceglasty
elewacja	tynek cienkowarstwowy	pastelowy żółty
stolarka okienna/drzwiowa	drewno	brązowy/biały
dach nad wykuszem	szkło akrylowe	przezroczysty

Inwentaryzacja:		
mgr inż. Marek Fijałkowski		
Upr. budowlane nr MAP/0253/OWOK/08 do kierowania i nadzorowania robót budowlanych bez ograniczeń w specjalności konstrukcyjno-budowlanej		
Opracowanie:	inż. Sara Krupa	
Obiekt:	BUDYNEK DWORU W ŁĘKAWICY	
Branża:	Inwentaryzacja	
Adres:	Dz. nr 976, obręb Łękawica, gmina Skrzyszów	
Investor:	Diecezja Tarnowska Kościoła Rzymskokatolickiego ul. Legionów 30 33-100 Tarnów	
Data:	Skala:	Nr.rys.:
10.2022	1:100	i-2
Nazwa rys.:	ELEWACJA POŁUDNIOWO-ZACHODNIA	
Stadium.:	INWENTARYZACJA	
Jednostka projektowa:		
F-PROJEKT		
mgr inż. Marek Fijałkowski, tel. 606 702 851 33-300 Nowy Sącz, ul. Słowacka 31		

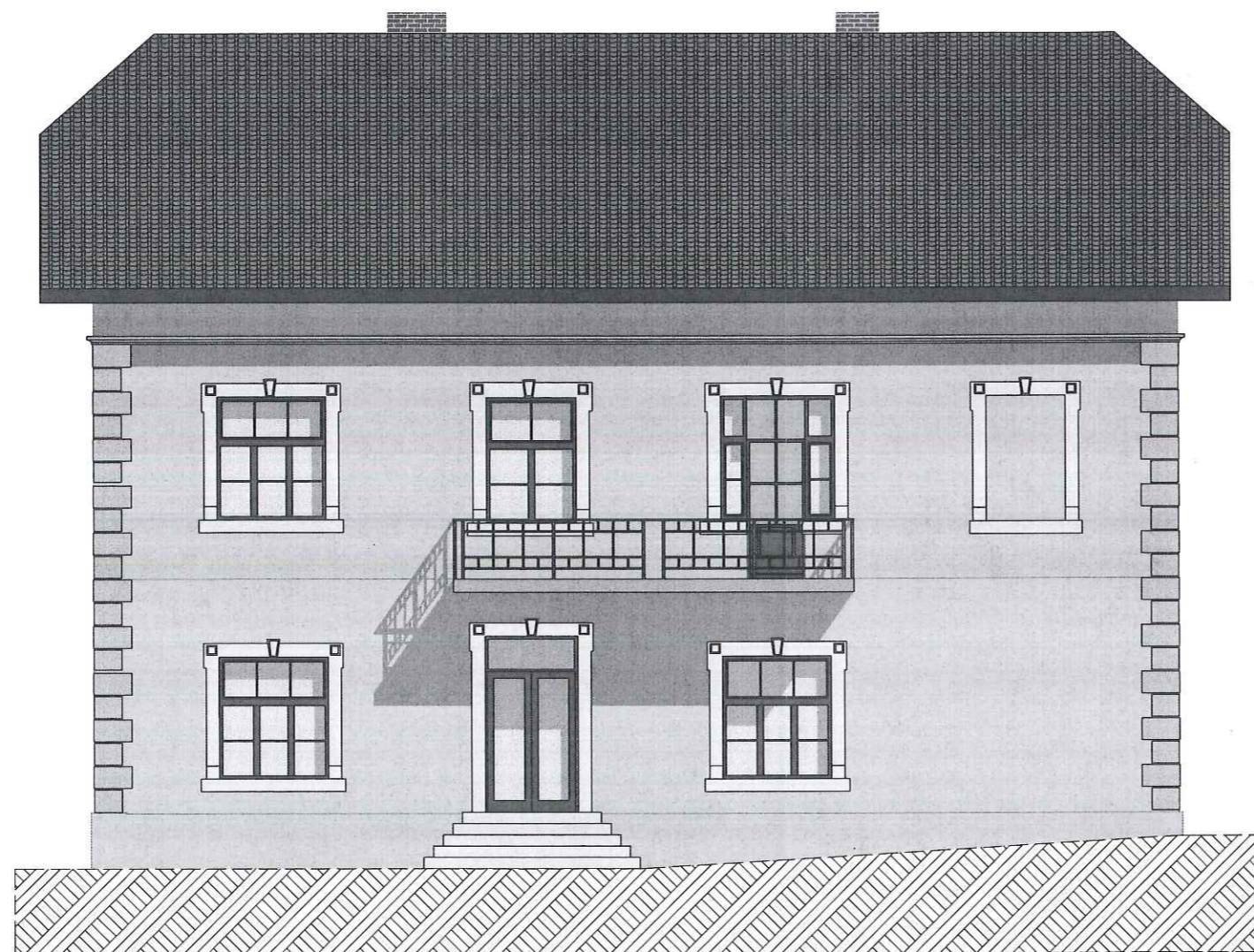

KOLORYSTYKA ZEWNĘTRZNA OBIEKTU		
Rodzaj elementu	Materiał	Kolor
dach	dachówka ceramiczna	ceglasty
obróbki blacharskie	blacha	ceglasty
elewacja	tynek cienkowarstwowy	pastelowy żółty
stolarka okienna/drzwiowa	drewno	brązowy/biały
dach nad wykuszem	szkło akrylowe	przezroczysty

Inwentaryzacja:		
mgr inż. Marek Fijałkowski		
Upr. budowlane nr MAP/0253/OWOK/08		
do kierowania i nadzorowania		
robót budowlanych bez ograniczeń		
w specjalności konstrukcyjno-budowlanej		
Opracowanie:	inż. Sara Krupa	
Obiekt:	BUDYNEK DWORU W ŁĘKAWICY	
Branża:	Inwentaryzacja	
Adres:	Dz. nr 976, obręb Łękawica, gmina Skrzyszów	
Inwestor:	Diecezja Tarnowska Kościoła Rzymskokatolickiego ul. Legionów 30 33-100 Tarnów	
Data:	10.2022	Skala: 1:100 Nr.rys.: i-3
Nazwa rys.:	ELEWACJA PÓŁNOCNO-WSCHODNIA	
Stadium.:	INWENTARYZACJA	
Jednostka projektowa:	F-PROJEKT	
	mgr inż. Marek Fijałkowski, tel. 606 702 851 33-300 Nowy Sącz, ul. Słowacka 31	

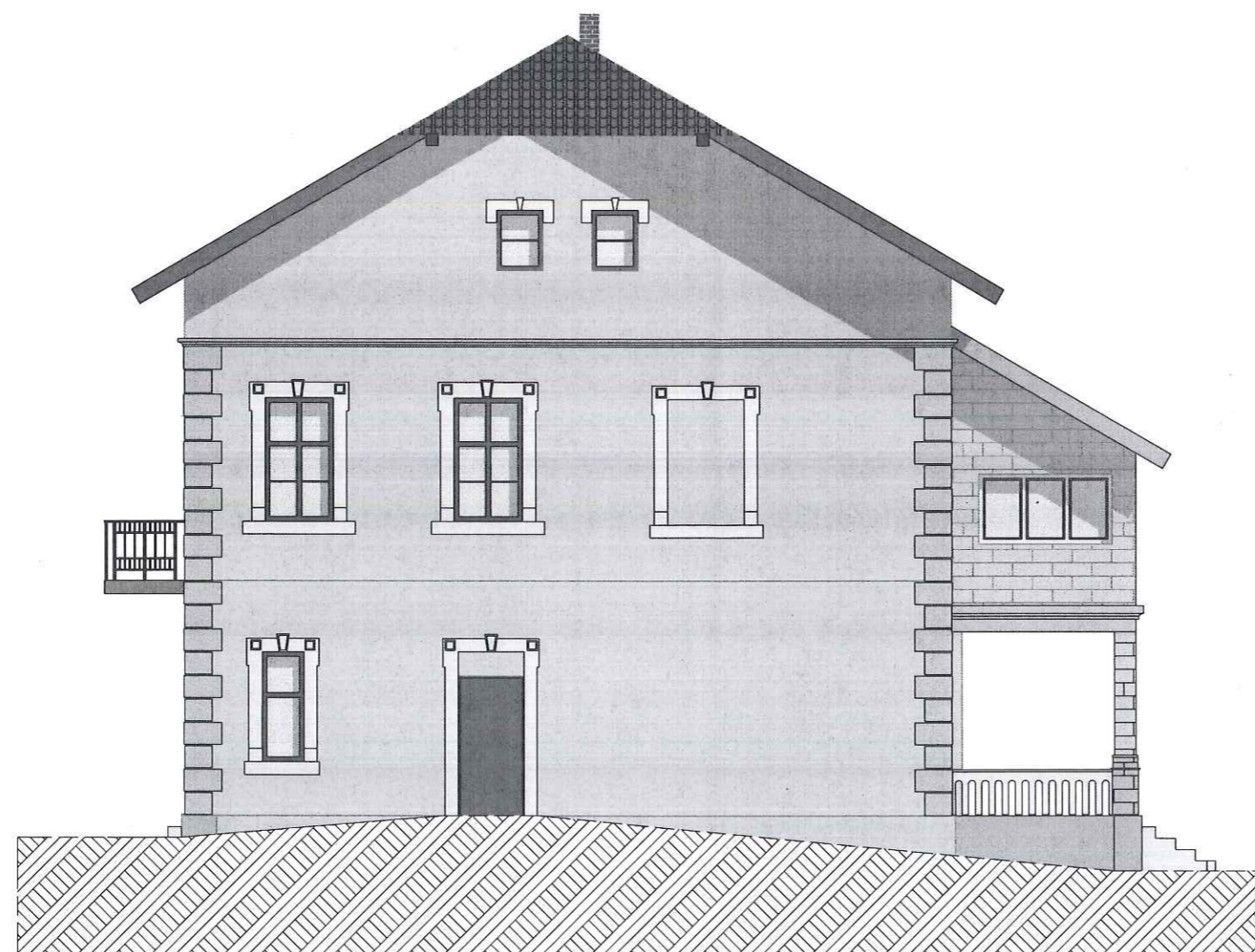

KOLORYSTYKA ZEWNĘTRZNA OBIEKTU

Rodzaj elementu	Materiał	Kolor
dach	dachówka ceramiczna	ceglasty
obróbki blacharskie	blacha	ceglasty
elewacja	tynek cienkowarstwowy	pastelowy żółty
stolarka okienna/drzwiowa	drewno	brązowy/biały
dach nad wykuszem	szkło akrylowe	przezroczysty

Inwentaryzacja:		
mgr inż. Marek Fijałkowski		
Upr. budowlane nr MAP/0253/OWOK/08 do kierowania i nadzorowania robót budowlanych bez ograniczeń w specjalności konstrukcyjno-budowlanej		
Opracowanie:	inż. Sara Krupa	
Obiekt:	BUDYNEK DWORU W ŁĘKAWICY	
Branża:	Inwentaryzacja	
Adres:	Dz. nr 976, obręb Łękawica, gmina Skrzyszów	
Inwestor:	Diecezja Tarnowska Kościoła Rzymskokatolickiego ul. Legionów 30 33-100 Tarnów	
Data:	10.2022	Skala: 1:100 Nr.rys.: 1-4
Nazwa rys.:	ELEWACJA PÓŁNOCNO-ZACHODNIA	
Stadium.:	INWENTARYZACJA	
Jednostka projektowa:		
F-PROJEKT		
mgr inż. Marek Fijałkowski, tel. 606 702 851 33-300 Nowy Sącz, ul. Słowacka 31		

RZUT PARTERU

Elewacja południowo-zachodnia

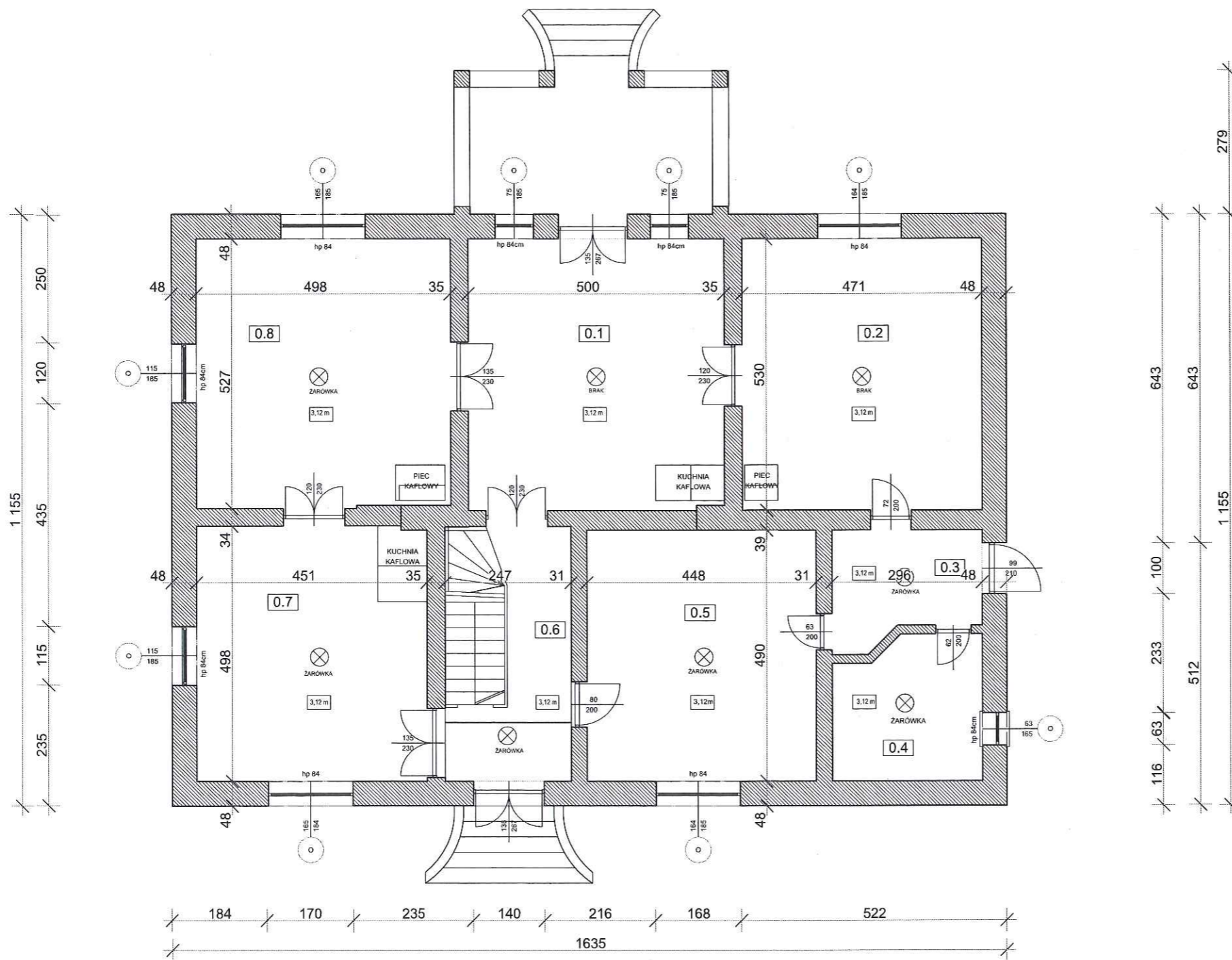
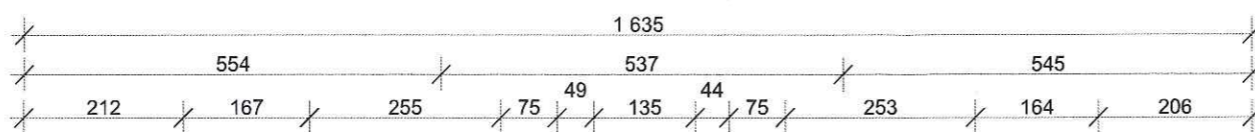

Elewacja północno-wschodnia

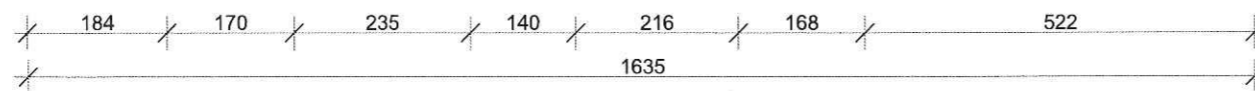

Elewacja południowo-wschodnia

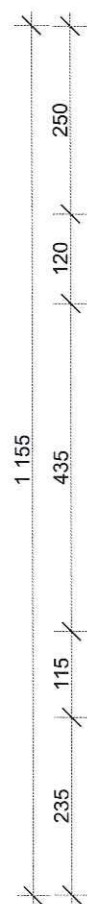

Elewacja północno-zachodnia

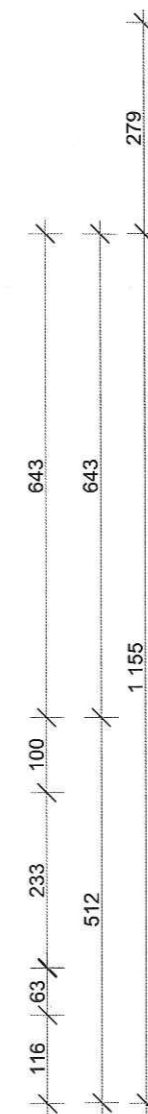

ZESTAWIENIE POWIERZCHNI - PARTER				
Lp	Pomieszczenie	PU	Ppom	Ppodł
0.1	Hall	26,55 m ²	0,00 m ²	26,55 m ²
0.2	Kuchnia z jadalnią	24,96 m ²	0,00 m ²	24,96 m ²
0.3	Komunikacja	6,56 m ²	0,00 m ²	6,56 m ²
0.4	Łazienka	7,52 m ²	0,00 m ²	7,52 m ²
0.5	Salon	21,95 m ²	0,00 m ²	21,95 m ²
0.6	Klatka schodowa	12,25 m ²	0,00 m ²	12,25 m ²
0.7	Pokój	22,45 m ²	0,00 m ²	22,45 m ²
0.8	Pokój	26,24 m ²	0,00 m ²	26,24 m ²
Razem		148,48 m ²	0,00 m ²	148,48 m ²

Architektura:
mgr inż. arch. TOMASZ BLINOWSKI
 uprawnienia budowlane
 do projektowania bez ograniczeń
 w specjalności architektonicznej
 nr ewid. SW-34/2007

Opracowanie: inż. Sara Krupa

Obiekt: BUDYNEK DWORU W ŁĘKAWICY

Branża: Architektura

Adres: Dz. nr 976, obręb Łękawica, gmina Skrzyszów

Inwestor:
 Diecezja Tarnowska Kościoła
 Rzymskokatolickiego
 ul. Legionów 30
 33-100 Tarnów

Data: 10.2022 Skala: 1:100 Nr.rys.: 1

Nazwa rys.: RZUT PARTERU

Stadium: PROJEKT BUDOWLANY

Jednostka projektowa: F-PROJEKT
 mgr inż. Marek Fijałkowski, tel. 606 702 851
 33-300 Nowy Sącz, ul. Słowacka 31

RZUT PIĘTRA

Elewacja południowo-zachodnia

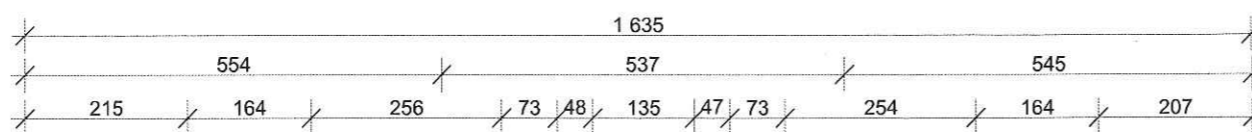

Elewacja południowo-wschodnia

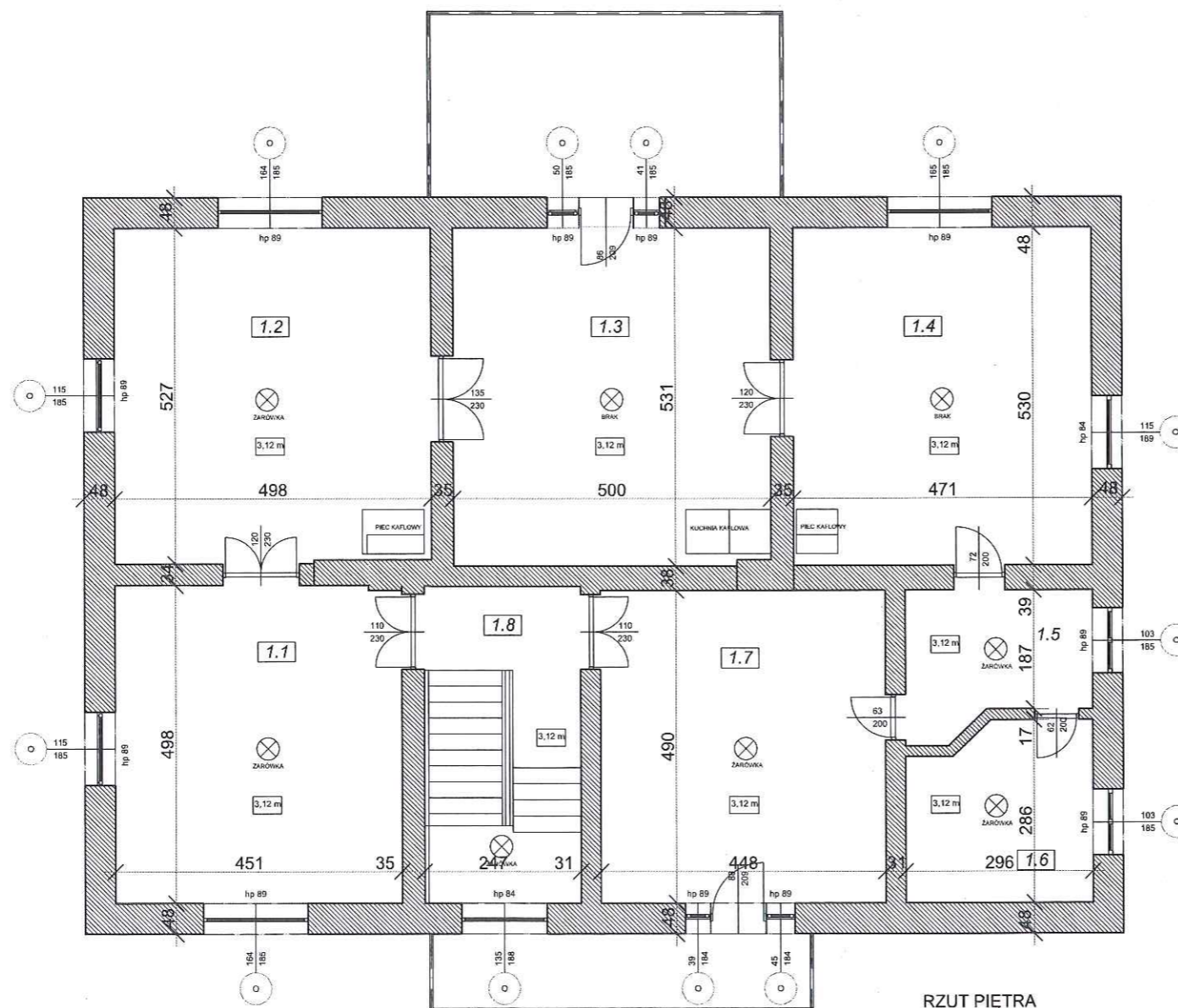

RZUT PIĘTRA

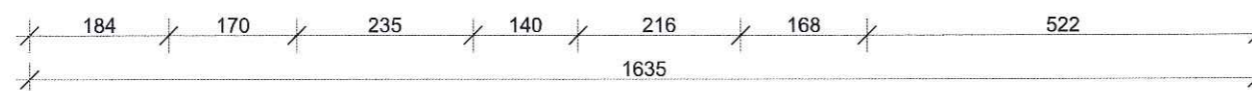

Elewacja północno-wschodnia

Elewacja północno-zachodnia

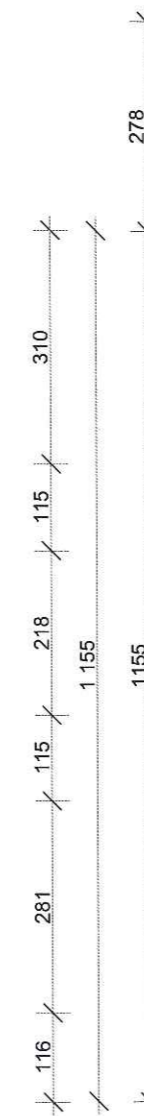

ZESTAWIENIE POWIERZCHNI - PIĘTRO				
Lp	Pomieszczenie	PU	Ppom	Ppodł
1.1	Pokój	22,45 m ²	0,00 m ²	22,45 m ²
1.2	Pokój	26,24 m ²	0,00 m ²	26,24 m ²
1.3	Pokój	26,55 m ²	0,00 m ²	26,55 m ²
1.4	Garderoba	24,96 m ²	0,00 m ²	24,96 m ²
1.5	Komunikacja	6,56 m ²	0,00 m ²	6,56 m ²
1.6	Łazienka	7,52 m ²	0,00 m ²	7,52 m ²
1.7	Salon	21,95 m ²	0,00 m ²	21,95 m ²
1.8	Komunikacja	4,80 m ²	0,00 m ²	4,80 m ²
Razem		141,08 m ²	0,00 m ²	141,08 m ²

Architektura:
mgr inż. arch. TOMASZ BLINOWSKI
 uprawnienia budowlane
 do projektowania bez ograniczeń
 w specjalności architektonicznej
 nr ewid. SW-34/2007

Opracowanie: inż. Sara Krupa

Objekt: BUDYNEK DWORU W ŁĘKAWICY

Branża: Architektura

Adres: Dz. nr 976, obręb Łękawica, gmina Skrzyszów

Inwestor:
 Diecezja Tarnowska Kościoła
 Rzymskokatolickiego
 ul. Legionów 30
 -100 Tarnów

Data: 10.2022 Skala: 1:100 Nr.rys.: 2

Nazwa rys.: RZUT PIĘTRA

Stadium.: PROJEKT BUDOWLANY

Jednostka projektowa:
F-PROJEKT
 mgr inż. Marek Fijałkowski, tel. 606 702 851
 33-300 Nowy Sącz, ul. Słowacka 31

RZUT PODDASZA

ZESTAWIENIE POWIERZCHNI - PODDASZE				
Lp	Pomieszczenie	PU	Ppom	Ppodł
2.1	Hall	146,17 m ²	0,00 m ²	162,99 m ²
Razem		146,17 m ²	0,00 m ²	162,99 m ²

STAROSTA TARNOWSKI

Elewacja południowo-wschodnia



Elewacja południowo-zachodnia



Elewacja północno-zachodnia



Elewacja północno-wschodnia

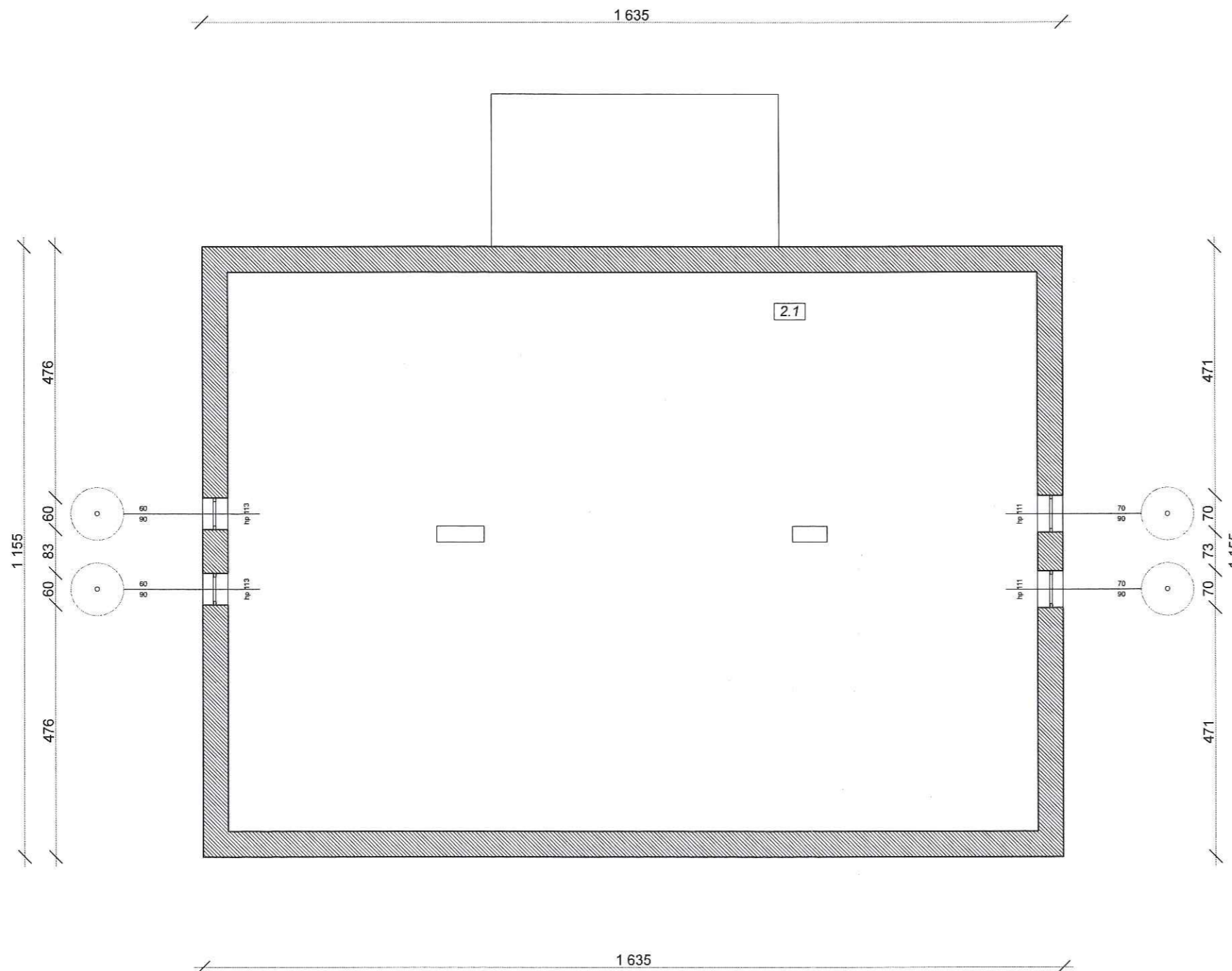

Architektura:
mgr inż. arch. TOMASZ BLINOWSKI
 uprawnienia budowlane
 do projektowania bez ograniczeń
 w specjalności architektonicznej
 nr ewid. SW-34/2007

Opracowanie: inż. Sara Krupa

Obiekt: BUDYNEK DWORU W LĘKAWICY

Branża: Architektura

Adres: Dz. nr 976, obręb Lękawica, gmina Skrzyszów

Inwestor:
 Diecezja Tarnowska Kościoła
 Rzymskokatolickiego
 ul. Legionów 30
 -100 Tarnów

Data: 10.2022 Skala: 1:100 Nr.rys.: 3

Nazwa rys.: RZUT PODDASZA

Stadium.: PROJEKT BUDOWLANY

Jednostka projektowa:
F-PROJEKT
 mgr inż. Marek Fijałkowski, tel. 606 702 851
 33-300 Nowy Sącz, ul. Słowacka 31

Elewacja południowo-zachodnia



RZUT DACHU

STAROSTA TARNOWSKI

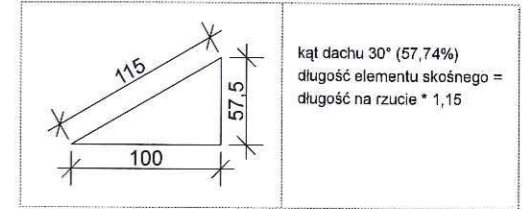

Przybliżona powierzchnia dachu na rzucie:
236,05 m²

Przybliżona powierzchnia dachu:
279,48 m²

Elewacja południowo-wschodnia



1795

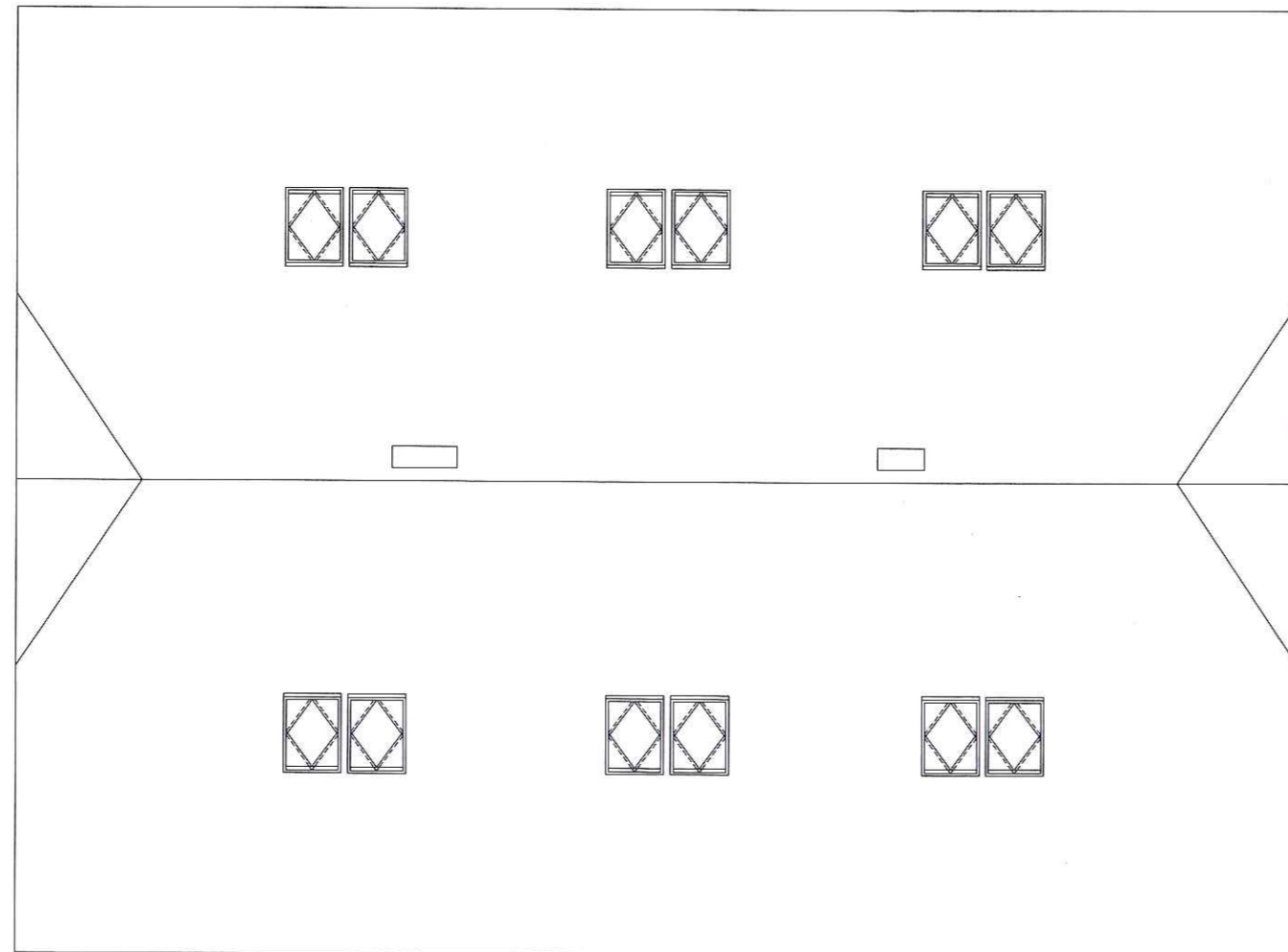

1315

Elewacja północno-zachodnia



Elewacja północno-wschodnia



Architektura:		
mgr inż. arch. TOMASZ BLINOWSKI uprawnienia budowlane do projektowania bez ograniczeń w specjalności architektonicznej nr ewid. SW-34/2007		
Opracowanie:	inż. Sara Krupa	
Objekt:	BUDYNEK DWORU W ŁĘKAWICY	
Branża:	Architektura	
Adres:	Dz. nr 976, obręb Łękawica, gmina Skrzyszów	
Investor:	Diecezja Tarnowska Kościoła Rzymskokatolickiego ul. Legionów 30 -100 Tarnów	
Data:	Skala:	Nr.rys.:
10.2022	1:100	4
Nazwa rys.:	RZUT DACHU	
Stadium:	PROJEKT BUDOWLANY	
Jednostka projektowa:		
F-PROJEKT mgr inż. Marek Fijałkowski, tel. 606 702 851 33-300 Nowy Sącz, ul. Słowacka 31		



KOLORYSTYKA ZEWNĘTRZNA OBIEKTU

Rodzaj elementu	Material	Kolor
dach	blacha tytan-cynk na rąbek	ceglasty
obróbki blacharskie	blacha	ceglasty
elewacja	tynek cienkowarstwowy	pastelowy żółty
stolarka okienna/drzwiowa	drewno	brązowy
okna połaciowe	drewno	ceglasty

Architektura:

mgr inż. arch. TOMASZ BLINOWSKI
uprawnienia budowlane
do projektowania bez ograniczeń
w specjalności architektonicznej
nr ewid. SW-34/2007

Opracowanie: inż. Sara Krupa

Obiekt: BUDYNEK DWORU W ŁĘKAWICY

Branża: Architektura

Adres: Dz. nr 976, obręb Łękawica, gmina Skrzyszów

Investor:
Diecezja Tarnowska Kościoła
Rzymskokatolickiego
ul. Legionów 30
33-100 Tarnów

Data: 10.2022 Skala: 1:100 Nr.rys.: 5

Nazwa rys.: ELEWACJA POŁUDNIOWO-WSCHODNIA

Stadium.: PROJEKT BUDOWLANY

Jednostka projektowa: P-PROJEKT
mgr inż. Marek Fijałkowski, tel. 606 702 851
33-300 Nowy Sącz, ul. Słowacka 31

STAROSTA TARNOWSKI

Załącznik nr 1 do decyzji

znak UAB.6740.1003.2023.MP

z dnia 19.12.2023

Z up. STAROSTY

mgr inż. Agnieszka Jelen
DIREKTOR
Wydziału Urbanistyki, Architektury i Budownictwa



KOLORYSTYKA ZEWNĘTRZNA OBIEKTU		
Rodzaj elementu	Material	Kolor
dach	blacha tytan-cynk na rąbek	ceglasty
obróbki blacharskie	blacha	ceglasty
elewacja	tynk cienkowarstwowy	pastelowy żółty
stolarka okienna/drzwiowa	drewno	brązowy
okna połaciowe	drewno	ceglasty

Architektura:		
mgr inż. arch. TOMASZ BLINOWSKI uprawnienia budowlane do projektowania bez ograniczeń w specjalności architektonicznej nr ewid. SW-34/2007		
Opracowanie:	inż. Sara Krupa	
Obiekt:	BUDYNEK DWORU W ŁĘKAWICY	
Branża:	Architektura	
Adres:	Dz. nr 976, obręb Łękawica, gmina Skrzyszów	
Investor:	Diecezja Tarnowska Kościoła Rzymskokatolickiego ul. Legionów 30 33-100 Tarnów	
Data:	Skala:	Nr.rys.:
10.2022	1:100	6
Nazwa rys.:	ELEWACJA POŁUDNIOWO-ZACHODNIA	
Stadium:	PROJEKT BUDOWLANY	
Jednostka projektowa: F-PROJEKT		
mgr inż. Marek Fijałkowski, tel. 606 702 851 33-300 Nowy Sącz, ul. Słowacka 31		

STAROSTA TARNOWSKI



KOLORYSTYKA ZEWNĘTRZNA OBIEKTU

Rodzaj elementu	Materiał	Kolor
dach	blacha tytan-cynk na rąbek	ceglasty
obróbki blacharskie	blacha	ceglasty
elewacja	tynk cienkowarstwowy	pastelowy żółty
stolarka okienna/drzwiowa	drewno	brązowy
okna połaciowe	drewno	ceglasty

Architektura:		
mgr inż. arch. TOMASZ BLINOWSKI uprawnienia budowlane do projektowania bez ograniczeń w specjalności architektonicznej nr ewid. SW-34/2007		
Opracowanie:	inż. Sara Krupa	
Obiekt:	BUDYNEK DWORU W ŁĘKAWICY	
Branża:	Architektura	
Adres:	Dz. nr 976, obręb Łękawica, gmina Skrzyszów	
Investor:	Diecezja Tarnowska Kościoła Rzymskokatolickiego ul. Legionów 30 33-100 Tarnów	
Data:	Skala:	Nr. rys.:
10.2022	1:100	7
Nazwa rys.:	ELEWACJA PÓŁNOCNO-WSCHODNIA	
Stadium:	PROJEKT BUDOWLANY	
Jednostka projektowa: F-PROJEKT		
mgr inż. Marek Fijałkowski, tel. 606 702 851 33-300 Nowy Sącz, ul. Słowacka 31		

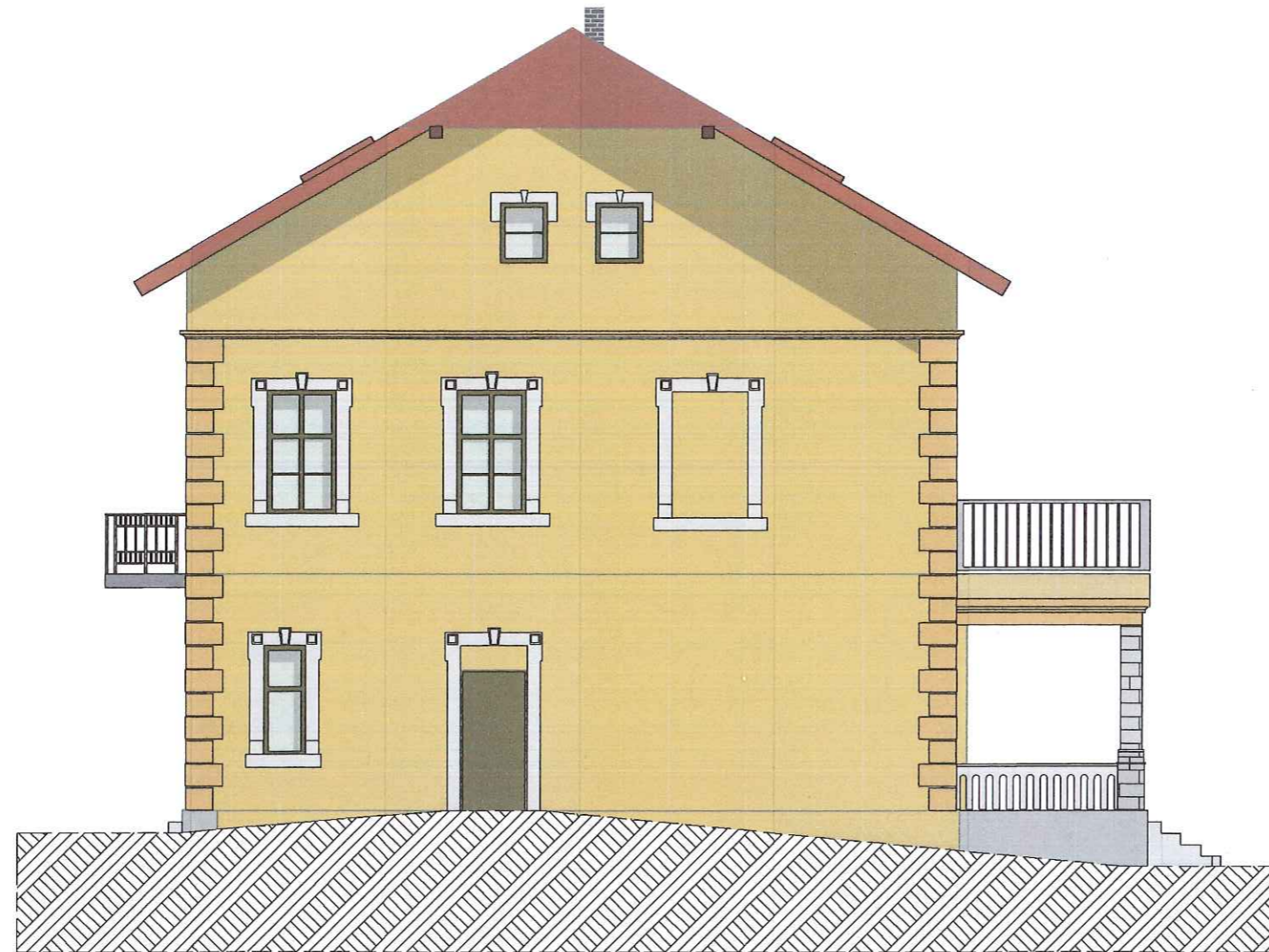

KOLORYSTYKA ZEWNĘTRZNA OBIEKTU		
Rodzaj elementu	Materiał	Kolor
dach	blacha tytan-cynk na rąbek	ceglasty
obróbki blacharskie	blacha	ceglasty
elewacja	tynek cienkowarstwowy	pastelowy żółty
stolarka okienna/drzwiowa	drewno	brązowy
okna połaciowe	drewno	ceglasty

Architektura:		
mgr inż. arch. TOMASZ BLINOWSKI uprawnienia budowlane do projektowania bez ograniczeń w specjalności architektonicznej nr ewid. SVV-34/2007		
Opracowanie:	inż. Sara Krupa	
Obiekt:	BUDYNEK DWORU W ŁĘKAWICY	
Branża:	Architektura	
Adres:	Dz. nr 976, obręb Łękawica, gmina Skrzyszów	
Investor:	Diecezja Tarnowska Kościoła Rzymskokatolickiego ul. Legionów 30 33-100 Tarnów	
Data:	Skala:	Nr.rys.:
10.2022	1:100	8
Nazwa rys.:	ELEWACJA PÓŁNOCNO-ZACHODNIA	
Stadium.:	PROJEKT BUDOWLANY	
Jednostka projektowa:		
F-PROJEKT mgr inż. Marek Fijałkowski, tel. 606 702 851 33-300 Nowy Sącz, ul. Słowacka 31		

ZESTAWIENIE STOLARKI OKIENNEJ I DRZWIOWEJ

STAROSTA TARNOWSKI

SCHEMAT STOLARKI						
	So 115 cm Ho 185 cm	115 cm 185 cm	60 cm 90 cm	165 cm 185 cm	164 cm 185 cm	63 cm 165 cm
WYMIARY						
HO						
ILOŚĆ SZTUK	2	2	2	1	2	1
SCHEMAT STOLARKI						
	So 164 cm Ho 185 cm	165 cm 185 cm	75 cm 185 cm	41 cm 185 cm	50 cm 185 cm	165 cm 184 cm
WYMIARY						
HO						
ILOŚĆ SZTUK	1	1	2	1	1	1
SCHEMAT STOLARKI						
	So 135 cm Ho 188 cm	164 cm 185 cm	45 cm 184 cm	39 cm 184 cm	103 cm 185 cm	70 cm 90 cm
WYMIARY						
HO						
ILOŚĆ SZTUK	1	1	1	1	2	2
SCHEMAT STOLARKI						
	So 86 cm Ho 274 cm	135 cm 267 cm	88 cm 273 cm			
WYMIARY						
HO						
ILOŚĆ SZTUK	1	1	1			
SCHEMAT STOLARKI						
	So 138 cm Ho 267 cm	99 cm 210 cm	78 cm 118 cm			
WYMIARY						
HO						
ILOŚĆ SZTUK	1	1	12			

UWAGA! Przed zamówieniem wszystkie podane powyżej wymiary oraz ilości należy zweryfikować ze stanem istniejącym.

Architektura:
mgr inż. arch. **TOMASZ BLINOWSKI**
uprawnienia budowlane
do projektowania bez ograniczeń
w specjalności architektonicznej
nr ewid. SW-34/2007

Opracowanie: inż. Sara Krupa

Obiekt: BUDYNEK DWORU W ŁĘKAWICY

Branża: Architektura

Adres: Dz. nr 976, obręb Łękawica, gmina Skrzyszów

Inwestor:
Diecezja Tarnowska Kościoła
Rzymskokatolickiego
ul. Legionów 30
33-100 Tarnów

Data: 10.2022 Skala: 1:100 Nr.rys.: 9

Nazwa rys.: ZESTAWIENIE STOLARKI OKIENNEJ I
DRZWIOWEJ

Stadium.: PROJEKT BUDOWLANY

Jednostka projektowa: F-PROJEKT
mgr inż. Marek Fijałkowski, tel. 606 702 851
33-300 Nowy Sącz, ul. Słowacka 31



egzemplarz NR 2

Nazwa elementu projektu budowlanego	ZAŁĄCZNIKI PROJEKTU BUDOWLANEGO
Nazwa zamierzenia budowlanego	REMONT BUDYNKU W ZAKRESIE: WYMIANY POKRYCIA DACHOWEGO, STOLARKI OKIENNEJ ORAZ RENOWACJI ELEWACJI W DWORZE W ŁĘKAWICY
Kategoria obiektu budowlanego	I
Adres	ŁĘKAWICA 53, 33-157 ŁĘKAWICA DZIAŁKA NR 976/1 / OBRĘB ŁĘKAWICA / GMINA SKRZYSZÓW
Inwestor	DIECEZJA TARNOWSKA KOŚCIOŁA RZYMSKOKATOLICKIEGO UL. LEGIONÓW 30 33-100 TARNÓW
Jednostka projektowa	„F- PROJEKT” mgr inż. Marek Fijałkowski ul. Słowacka 31, 33-300 Nowy Sącz

Spis treści

I. INFORMACJA DOTYCZĄCA BEZPIECZEŃSTWA I OCHRONY ZDROWIA.....	3
1. Zakres robót dla całego zamierzenia budowlanego oraz kolejność realizacji poszczególnych obiektów.	4
2. Wykaz istniejących obiektów budowlanych	4
3. Wskazanie elementów zagospodarowania działki lub terenu, które mogą stwarzać zagrożenie bezpieczeństwa i zdrowia ludzi:	4
4. Wskazanie dotyczące przewidywanych zagrożeń występujących podczas realizacji robót budowlanych, określające skalę i rodzaje zagrożeń oraz miejsce i czas ich wystąpienia	4
5. Wskazanie sposobu prowadzenia instruktażu pracowników przed przystąpieniem do realizacji robót szczególnie niebezpiecznych.....	4
6. Wskazanie środków technicznych i organizacyjnych, zapobiegających niebezpieczeństwom wynikającym z wykonywania robót budowlanych w strefach szczególnego zagrożenia zdrowia lub w ich sąsiedztwie, w tym zapewniających bezpieczną i sprawną komunikację, umożliwiającą szybką ewakuację na wypadek pożaru, awarii i innych zagrożeń.....	4
Pismo z dnia 21.09.2022 r. Małopolskiego Wojewódzkiego Konserwatora Zabytków w Krakowie	6

I. INFORMACJA DOTYCZĄCA BEZPIECZEŃSTWA I OCHRONY ZDROWIA

Nazwa projektowanego obiektu:

**REMONT BUDYNKU W ZAKRESIE:
WYMIANY POKRYCIA DACHOWEGO, STOLARKI OKIENNEJ
ORAZ RENOWACJI ELEWACJI
W DWORZE W ŁĘKAWICY**

Adres projektowanego obiektu:

**ŁĘKAWICA 53, 33-157 ŁĘKAWICA
DZIAŁKA NR 976/1 / OBRĘB ŁĘKAWICA / GMINA SKRZYSZÓW**

Inwestor:

**DIECEZJA TARNOWSKA KOŚCIOŁA RZYMSKOKATOLICKIEGO
UL. LEGIONÓW 30
33-100 TARNÓW**

Projektant:

**mgr inż. architekt
TOMASZ BLINOWSKI**
uprawnienia budowlane
do projektowania bez ograniczeń
w specjalności architektonicznej
Nr SW-34/2007

INFORMACJA DOTYCZĄCA BEZPIECZEŃSTWA I OCHRONY ZDROWIA

1. Zakres robót dla całego zamierzenia budowlanego oraz kolejność realizacji poszczególnych obiektów.

Zakres i kolejność robót:

- 1) Zagospodarowanie placu budowy;
- 2) Roboty ciesielskie;
- 3) Roboty betoniarskie, murarskie;
- 4) Roboty dekarские;
- 5) Roboty wykończeniowe.

2. Wykaz istniejących obiektów budowlanych: Budynek Dworu objęty opracowaniem oraz dwa budynki gospodarcze.

3. Wskazanie elementów zagospodarowania działki lub terenu, które mogą stwarzać zagrożenie bezpieczeństwa i zdrowia ludzi: brak.

4. Wskazanie dotyczące przewidywanych zagrożeń występujących podczas realizacji robót budowlanych, określające skalę i rodzaje zagrożeń oraz miejsce i czas ich wystąpienia:

W trakcie realizacji przedmiotowego obiektu zostaną wykonane następujące rodzaje robót mogących spowodować zagrożenie bezpieczeństwa i zdrowia ludzi:

- roboty murarskie,
- roboty ciesielskie,
- roboty dekarские (upadek z wysokości),

Należy zachować prawidłową kolejność i organizację robót z zachowaniem warunków BHP i ppoż.

Wszystkie prace należy prowadzić zgodnie z obowiązującymi przepisami BHP.

5. Wskazanie sposobu prowadzenia instruktażu pracowników przed przystąpieniem do realizacji robót szczególnie niebezpiecznych.

Kierownik budowy przed rozpoczęciem robót budowlanych winien przeprowadzić szkolenie pracowników w zakresie BHP. Na budowie należy stosować strój ochronny. Należy przestrzegać instrukcji obsługi maszyn i sprzętu. Obsługą maszyn i urządzeń mogą zajmować się pracownicy posiadający stosowne uprawnienia. Prace pomiarowe, obmiarowe i wykonawcze prowadzone bezpośrednio lub w pobliżu czynnych dróg wymagają właściwych oznaczeń i zabezpieczeń.

6. Wskazanie środków technicznych i organizacyjnych, zapobiegających niebezpieczeństwom wynikającym z wykonywania robót budowlanych w strefach szczególnego zagrożenia zdrowia lub w ich sąsiedztwie, w tym zapewniających bezpieczną i sprawną komunikację, umożliwiającą szybką ewakuację na wypadek pożaru, awarii i innych zagrożeń.

Zachowanie prawidłowej kolejności organizacji robót z uwzględnieniem warunków BHP i ppoż.

- odpowiednie oznakowanie placu budowy,
- zabezpieczenie wykopów i innych miejsc niebezpiecznych,
- zapewnienie pracownikom odpowiedniego sprzętu ochronnego: rękawice, okulary ochronne, pasy ubezpieczające itp.

mgr inż. architekt
TOMASZ BLINOWSKI
uprawnienia budowlane
do projektowania bez ograniczeń
w specjalności architektonicznej
Nr SW-34/2007



MAŁOPOLSKI
WOJEWÓDZKI
KONSERWATOR
ZABYTKÓW

Wojewódzki Urząd Ochrony Zabytków w Krakowie Delegatura Tarnów
ul. Konarskiego 15, 33-100 Tarnów
tel. 14-621-28-27, 14-627-49-05
e-mail: tarnow@wuoz.malopolska.pl

DT-I.5183.246.2022.MW

Tarnów, 21.09.2022 r.

Diecezja Tarnowska
Kościoła Rzymskokatolickiego
ul. Piłsudskiego 6
33-100 Tarnów

Dotyczy: uzgodnienia projektu wymiany pokrycia dachowego i docieplenie elewacji budynku dworu, położonego na działce nr 976/1 w miejscowości Łękawica, Gmina Skrzyszów.

W odpowiedzi na wystąpienie z dnia 19.05.2022 r. (data wpływu: 19.05.2022 r., RPW/10236/2022), złożone przez Diecezję Tarnowską Kościoła Rzymskokatolickiego, ul. Piłsudskiego 6, 33-100 Tarnów, w sprawie o uzgodnienie ze stanowiska konserwatorskiego projektu wymiany pokrycia dachowego i docieplenie elewacji budynku dworu, położonego na działce nr 976/1 w miejscowości Łękawica, Gmina Skrzyszów, Wojewódzki Urząd Ochrony Zabytków w Krakowie – Delegatura w Tarnowie podaje, co następuje.

Prawną podstawę zajmowania stanowiska w sprawie stanowi fakt ujęcia budynku dworu, położonego na działce nr 976/1 w miejscowości Łękawica, w gminnej ewidencji zabytków. Powyższe oznacza, iż na wszelkie działania podejmowane przy zewnętrznej strukturze obiektu zabytkowego należy uzyskać stosowne uzgodnienie konserwatorskie, wydawane w oparciu o przedstawioną dokumentację projektową.

Do przedmiotowego wniosku dołączono dokumentację projektową stanowiącą projekt pn.: *Wymiana pokrycia dachowego, stolarki okiennej oraz renowacja elewacji w dworze w Łękawicy*, oprac. mgr inż. arch. Tomasz Blinowski, Nowy Sącz, styczeń 2022 r. Zakres planowanego zamierzenia inwestycyjnego dotyczy wymiany pokrycia dachowego oraz zniszczonych części więźby dachowej, wraz z wymianą stolarki okiennej i renowacją elewacji. Jako nowe pokrycie dachowe zaplanowano wykonanie pokrycia z blachy płaskiej na rąbek stojący, w kolorystyce ceglastej. Dopuszcza się montaż okien dachowych w połaciach dachu. Zaleca się scalenie kolorystyczne ram okien połaciowych z kolorystyką pokrycia dachowego. Przewiduje się także wymianę istniejącej stolarki okiennej, na nową, drewnianą, w kolorystyce brązowej. Należy zachować gabaryty, formę, wymiary i podziały kwatrowe istniejącej stolarki okiennej i drzwiowej. Wymiana stolarki jest możliwa wyłącznie na zasadzie odtworzenia dotychczasowej. W odniesieniu do planowanych prac w zakresie renowacji elewacji zewnętrznej, zaleca się zastosowanie materiałów budowlanych tożsamyh z materiałami, które wykorzystano pierwotnie w przedmiotowym obiekcie. Ponadto zaleca się wykonanie próbek kolorystycznych na elewacji, a następnie zwołanie komisji konserwatorskiej, w celu zatwierdzenia docelowej kolorystyki elewacji obiektu, oraz poszczególnych elementów detalu architektonicznego.

Mając powyższe na uwadze oraz przy uwzględnieniu wytycznych konserwatorskich, ze stanowiska konserwatorskiego planowane zamierzenie inwestycyjne może zostać zaakceptowane pozytywnie i tym samym zatwierdzone do realizacji.

Otrzymują:

1. Adresat + 3. egz. projektu
2. a/a + 1. egz. projektu

Za zgodność z oryginałem
mgr inż. arch. TOMASZ BLINOWSKI
uprawnienia budowlane
do projektowania bez ograniczeń
w specjalności architektonicznej
nr ewid. 33/2007

Z up. Małopolskiego Wojewódzkiego
Konserwatora Zabytków w Krakowie
Kierownik Delegatury Tarnowie

mgr inż. arch. Przemysław Góral

Informacja dotycząca zasad przetwarzania danych osobowych przez Administratora oraz praw osób, których dane są przetwarzane została zamieszczona na stronie <https://www.wuoz.malopolska.pl/>